

# DER OVERFREUND



**Hamburg räumt auf!**  
Und die Overfreunde?

S. 6-7

**Protokoll JHV 2019**

S. 10-17

**Gewusst wie!**  
Das große FAQ

Overfreund 02/19 S. 17-19

# Vorstand



1. Vorsitzender  
**Maximilian Fiedler**  
Rübenkamp 267, 22337 Hamburg  
E-Mail: 1.vorsitz@overfreunde.de  
Telefon: 0176/64 00 26 11



Kassenwart  
**Rainer Ruffer**  
Elbblocken 1a, 22605 Hamburg  
E-Mail: kassenwart@overfreunde.de  
Telefon 040/880 22 55

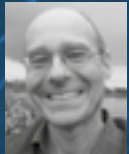

Overplatzwart  
**Bernd Achilles**  
Meißnerstraße 32, 20259 Hamburg  
E-Mail: overwart@overfreunde.de  
Telefon 040/43 28 17 08



2. Bootshauswart  
**Hartwig Waschkau**  
Dorfstraße 31, 25370 Seester  
E-Mail: 2.bootshauswart@overfreunde.de  
Telefon 0177/4656207



Wanderwart  
**Gisela Bünsch**  
Gilcherweg 68a, 22393 Hamburg  
E-Mail: wanderwartin@overfreunde.de  
Telefon 040/63 68 49 86

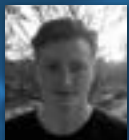

1. Jugendwart  
**Valentin Buckl**  
Rimbartweg 7c, 22529 Hamburg  
E-Mail: 1.jugendwart@overfreunde.de  
Telefon 0159/01315058



2. Vorsitzende  
**Jutta Holtzheimer**  
Niederreihe 35, 25358 Hohenfelde  
E-Mail: 2.vorsitz@overfreunde.de  
Telefon 0178/723 79 62



Schriftwart  
**Andreas Meyer**  
Hohe Liedt 71, 22417 Hamburg  
E-Mail: schriftwart@overfreunde.de  
Telefon 040/27 80 61 85



1. Bootshauswart  
**Rolf Mühlhausen**  
Niederreihe 35, 25358 Hohenfelde  
E-Mail: 1.bootshauswart@overfreunde.de  
Telefon 0178/551 82 87

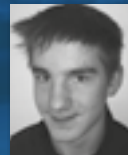

Wildwasserwart  
**Lasse Mühlhausen**  
Niederreihe 35, 25358 Hohenfelde  
E-Mail: wildwasserwart@overfreunde.de  
Telefon 0157/79 88 47 44



2. Jugendwart  
**Stine Meincke**  
Berner Allee 47, 22159 Hamburg  
E-Mail: 2.jugendwart@overfreunde.de  
Telefon 0176/514 219 79

E-Mail [info@overfreunde.de](mailto:info@overfreunde.de)  
Internet [www.overfreunde.de](http://www.overfreunde.de)



# Editorial

## Liebe OH-ler

der Sommer kommt. Wir starteten in die Saison mit Regen und Kälte. Jetzt durften wir schon einige Sonnentage mit den Kindern ausnutzen. So langsam aber sicher kommen dann auch die angenehmen Temperaturen.

Wenn wir gerade nicht privat paddeln, sind wir donnerstags mit den OH-Minis und Youngstern auf dem Wasser unterwegs und erleben jede Woche mit ihnen etwas Neues.

Diesen Monat geht es für uns mit den Overfreunden nach Italien ins Piemont. Wildwasser und Spaß pur, bei 25 Grad.

Die Vorfreude ist schon sehr groß, auf unsere Reise und wir sind auch schon sehr auf den Sommer in Hamburg gespannt.

Wir wünschen Euch weiterhin eine schöne Paddelsaison,,

*Stine und Valentin*

# Bootshausdienst April 2019

## KÖNIGSWETTER für den Bootshausdienst

Am Samstag, den 30.03. haben sich wieder jede Menge Mitglieder im Vereinshaus eingefunden, um gemeinsam den Frühjahrsputz und diverse Reparatur- und Erneuerungsarbeiten anzugehen. Wie immer wurden die Ecken ausgefegt, Spinnweben entfernt, die Küchenzeile geputzt, das Bootshaus und die Werkbank aufgeräumt – zeitgleich wurden die Boote repariert, Spritzdecken sortiert, am Anlegesteg die alten Bretter ausgetauscht, ein neuer Unterstand neben dem Bootshaus erstellt, das Dach gereinigt, der alte Lack von den Fensterrahmen gekratzt und die Rahmen neu lackiert und vieles mehr!



Katja



*Lothar Peiler*

\*28.10.1937

†27.03.2019

Am 27.3.2019 verstarb Lothar Peiler im Alter von 81 Jahren. Lothar war über 50 Jahre als aktiver Wassersportler Mitglied bei den Overfreunden. Als das Bootshaus, Anfang der 90er Jahre neu gebaut werden musste, war Lothar als zweiter Vorsitzender tatkräftig dabei.

In guter Erinnerung bleiben auch eine Vielzahl schöner Wanderfahrten auf Seen und Flüssen mit ihm. Unvergessen bleiben die vielen Fahrten in Mecklenburg, auf Elbe, Weser u.A. .

Lothar, du bleibst uns in sehr guter Erinnerung.



Gert-Werner Scheer

# Hamburg räumt auf!

**U**nd die Overfreunde helfen kräftig mit!

Bente definiert uns Wasserratten so: „... sympathische Wesen, welche vor allem im Sommerhalbjahr abends aus dem Büro und Wohnung flüchten, um auf einem schwimmenden Untersatz auf Hamburger Gewässern die Seele baumeln zu lassen.“ Diese wunderbare Formulierung möchte ich – jedenfalls für den ersten Tag nach Beginn des Sommerhalbjahres – ein klein wenig ergänzen. An diesem sonnigen Sonntag haben nämlich neun Overfreunde plus fünf Gäste nichts baumeln lassen, sondern alles

Mögliche von der Wasseroberfläche aufgehoben, erst vor sich auf der Spritzdecke gesammelt und dann in den von der Stadtreinigung zur Verfügung gestellten Müllsäcken verschwinden lassen. In knapp zwei Stunden haben wir auf diese Weise auf dem kurzen Weg zwischen Isebekkanal und Rondeelteich vier große Müllsäcke gefüllt mit weggeworfenen Flaschen und anderem Müll gefüllt. Als besonderes Sperrgut kam noch der Rest eines verrosteten Fahrrades dazu. Nele und Simone haben ein wahres Schwerge-



wicht von einem Polstersessel an Land gewuchtet.

Wie schön, dass es nach dem Einpacken des Mülls am Bootshaus viele Tüten mit Selbstgebackenem zum Auspacken gab, was dann gemeinsam verspeist worden ist.

Vielen Dank dafür, liebe Simone!

PS. Ich werde weiterhin neben dem genüsslichen Paddeln, immer mal wieder das von der Wasseroberfläche pflücken, was da nicht hingehört



Jan





## Beitragsordnung

Mit Beginn einer Mitgliedschaft beim Wassersportverein Overfreunde Hamburg e.V. hat jedes Mitglied einen entsprechenden Beitrag zu entrichten. Der Beitrag kann nur durch das Lastschriftverfahren gezahlt werden. Mit dem Aufnahmeantrag ist daher eine Einzugsermächtigung zu erteilen. Die Beiträge und Nutzungsgebühren werden vierteljährlich im Voraus erhoben.

Folgende Mitgliedschaften und Beiträge sind vorgesehen:

### **Einzelmitgliedschaft, erwachsen**

Mensch über 18 Jahre = € 10,00 monatlich

### **Paarmitgliedschaft**

2 Menschen über 18 Jahre in Haushaltsgemeinschaft (1 Adresse, 1 Konto für Beiträge) = € 16,00 monatlich

### **Familienmitgliedschaft 1**

1 Mensch und dessen Kinder unter 18 Jahren in Haushaltsgemeinschaft (1 Adresse, 1 Konto für Beiträge) = € 12,00 monatlich

### **Familienmitgliedschaft 2**

2 Menschen und deren Kinder unter 18 Jahren in Haushaltsgemeinschaft (1 Adresse, 1 Konto für Beitrag) = € 18,00 monatlich

### **Einzelmitgliedschaft, jugendlich**

Menschen unter 18 Jahren = € 5,00 monatlich

### **Einzelmitgliedschaft, ermässigt**

Mensch über 18 Jahre in der Ausbildung oder arbeitslos (ein Beleg hierfür muss dem Kassenwart zu Beginn eines Kalendervierteljahres vorliegen; eine verspätete Vorlage kann nicht berücksichtigt werden) = € 5,00 monatlich

### **Einzelmitgliedschaft, fördernd**

Mensch über 18 Jahre, der nicht aktiv am Vereinsleben teilnimmt und/oder das Vereinsmaterial nicht nutzt = € 5,00 monatlich

### **Bootsplatz**

Liegeplatz für 1 Kajak oder Canadier im Bootshaus (mit dem Bootsplatz verbunden ist nicht automatisch das sofortige Anrecht auf einen Schlüssel. Die „12-Monats-Regel“ gilt dennoch) = € 5,00 monatlich

### **Hütte in Over**

Die Pachtbeiträge für die Hütten werden von den Hüttennutzern übernommen (2017 bspw. € 180,00 jährlich für eine tiefgelegene bzw. € 257,50 jährlich für eine hochgelegene Hütte).

Bei Übernahme einer Hütte durch einen neuen Nutzer einigen sich der ehemalige und der neue Nutzer über evtl. Abstandszahlungen selbstständig.

### **Pachtplatz Over**

Bei Nutzung einer Hütte in Over ebenfalls zu entrichten (z.B. für die anteilige Mitbenutzung der sanitären Anlagen etc.) = € 5,00 monatlich pro Hütte

### **Aufnahmegebühren**

Für erwachsene Mitglieder einmalig € 80,00. Für Menschen in der Ausbildung oder arbeitslos (Beleg erforderlich) einmalig € 40,00. Kinder und Jugendliche unter 18 Jahren zahlen einmalig € 40,00.

### **Arbeitsstunden**

Unsere aktiven Mitglieder im Alter von 18 bis 65 Jahren sind pro Kalenderjahr zu sechs Stunden Vereinsarbeit verpflichtet. Aktive Mitglieder zwischen 14 und 18 Jahren müssen 4 Arbeitsstunden pro Jahr leisten. Alle anderen Vereinsmitglieder können Arbeitsstunden leisten – müssen jedoch nicht. Jede nicht geleistete Arbeitsstunde muss mit € 15,00 abgegolten werden. Arbeitsstunden sind innerhalb einer Beitragsgemeinschaften (Familie/Partnerschaft) übertragbar.

Über eine Befreiung von den Arbeitsstunden entscheidet der Vorstand auf Antrag des Mitglieds im Voraus. Befreiungen im Nachhinein sind nicht möglich!

Beschluss der Mitgliederversammlung vom 26. Januar 2017

# Impressum

## **Mitgliederzeitschrift**

Wassersportvereins „Overfreunde Hamburg e. V.“  
Isekai 10, 20249 Hamburg, Tel. Bootshaus 040/480 76 82  
(nicht ständig besetzt) V. I. S. D. P. Britta C. M. Fehrmann  
E-Mail [overfreund@overfreunde.de](mailto:overfreund@overfreunde.de)

## **Leserbriefe und andere Beiträge**

Die Leser von „Der Overfreund“ freuen sich über jeden Text- und/oder Bildbeitrag. Wir müssen aber darauf hinweisen, dass die Beiträge und Leserbriefe die Meinung der VerfasserInnen und nicht die der Redaktion wiedergeben. Die Redaktion muss sich jedoch Kürzungen, durch das Layout vorgegebene Änderungen und eventuelle kleine Rechtschreibkorrekturen vorbehalten.

## **Bildnachweis**

Britta F.: Titel, 4; Jan T., Dirk B.: 6,7

## **Rechte**

Bitte beachten Sie, dass Sie mit Einsendung der Unterlagen dem Verein „WSV Overfreunde Hamburg e. V.“ die Nutzungsrechte für die Verwendung in Vereinszeitschrift und Internet bis auf Widerruf einräumen. Ein Honoraranspruch entsteht grundsätzlich nicht. Der Einsender garantiert zudem, dass er und nur er der Urheber der gelieferten Bilder und Texte ist und Ansprüche Dritter an dem Material nicht besteht.

## **Monatsbeiträge (alle Beträge in EUR)**

Einzelmitgliedschaft (erwachsen<sup>1</sup> 10,00; jugendlich<sup>1</sup> 5,00; ermässigt<sup>1,2</sup> 5,00; fördernd<sup>1</sup> 5,00), Paarmitgliedschaft<sup>1</sup> 16,00; Familienmitgliedschaft 1\* 12,00 Familienmitgliedschaft 2<sup>1</sup> 18,00; Bootsliegeplatz (mit Warteliste!) 5,00; Aufnahmegebühr einmalig 80,00 (Jugendliche, Arbeitslose<sup>2</sup>, Studenten<sup>2</sup>, Auszubildende<sup>2</sup> einmalig 40,00)

<sup>1</sup>= genaue Definition: siehe Beitragsordnung, gültig seit dem 01.04.2017; <sup>2</sup>= Nachweis erforderlich

## **Vereinsarbeit**

Unsere aktiven Mitglieder im Alter von 18 bis 65 Jahren sind pro Kalenderjahr zu 6 Std. Vereinsarbeit verpflichtet. Aktive Mitglieder zw. 14 und 18 Jahren müssen 4 Arbeitsstunden pro Jahr leisten. Alle anderen Vereinsmitglieder können Arbeitsstunden leisten – müssen jedoch nicht. Jede nicht geleistete Arbeitsstunde muss mit 15,00 abgegolten werden. Arbeitsstunden sind innerhalb einer Beitragsgemeinschaften (Familie/Partnerschaft) übertragbar.

## **Kündigung**

Die Mitgliedschaft ist jeweils zum Quartalsende kündbar. Die schriftliche Kündigungserklärung muss dazu jeweils bis zum Ende des jeweiligen Vormonates vorliegen.

einen Schlüssel besitzen. Die wissen, was bei der Bootsausleihe alles zu beachten ist! Ansonsten findet jeden Montag Abend 19 Uhr das Wanderpaddeln auf der Alster statt. Der Termin eignet sich auch gut, um Kontakte zu knüpfen!

## 2. Muss ich eine Schwimmweste tragen?

- Es besteht keine Pflicht eine Schwimmweste zu tragen, das sollte jeder für sich selbst beurteilen. Der Verein hat Schwimmwesten mit und ohne Kragen. Der Kragen ist dazu da, eine bewusste Person in die Rückenlage zu bringen und gibt dem Kopf zusätzlichen Auftrieb. Bei Wassertemperaturen unter 10°C sollte jeder Wanderpaddler zum Selbstschutz eine Schwimmweste tragen, auch gute Schwimmer sind vom Kälteschock betroffen und die nassen Klamotten ziehen einen zusätzlich nach unten. Übrigens, bei einer Kenterung bewegt man sich am Besten wenig und hält sich am Boot fest! Kinder und Jugendliche unter 16 Jahren sollten immer eine Schwimmweste tragen.

## 3. Wer hat auf der Alster Vorfahrt?

- Unabhängig von der Vorfahrtsregelung, müssen alle Paddler so fahren, dass niemand gefährdet und gegenseitig Rücksicht genommen wird! Erst Ablegen, wenn niemand dadurch behindert oder gefährdet wird.
- Die Alsterdampfer bzw. die Berufsschiffahrt haben immer Vorfahrt (und rechnen auch damit)!
- Ansonsten gilt „rechts vor links“! Denkt dran, dass Paddler aufgrund ihrer Wendigkeit auch Ruderbooten und Segelbooten ausweichen sollten.

- Sobald man zum Überholen ansetzt, ist man ausweichpflichtig.

## 4. Darf ich auf der Alster überall fahren?

- Es gilt ein allgemeines Rechtsfahrgebot, welches man besonders in den Kanälen strikt einhalten sollte. Nicht immer sieht man den Gegenverkehr rechtzeitig und die Ruderer benötigen viel Platz zum Vorbeifahren!
- Ankern ist generell genehmigungspflichtig. Beachtet dies insbesondere im Isebekkanal im Bereich der Sauerstoffanreicherungsanlage.
- Alle motorbetriebene Wasserfahrzeuge (auch E-Motor) sind genehmigungspflichtig (ab 0 PS/kW). Die Wasserschutzpolizei führt regelmäßig Kontrollen durch.
- Saisonale/temporäre Durchfahrtsverbote aufgrund von Brutschutz oder Baustellen sind unbedingt einzuhalten.

## 5. Muss ich abends ein Licht führen?

- Auf der Alster gilt die Seeschiffahrtstraßenordnung. Demnach sind Paddler verpflichtet, ein Licht bereit zu halten, welches in Gefahrensituationen genutzt werden kann. Wir empfehlen unbedingt allen Mitgliedern, bei Abendfahrten ein weißes Rundumlicht an dem Boot anzubringen. Das macht das Paddeln in den Abendstunden deutlich sicherer.

## 6. Was mache ich mit meinen Wertsachen?

- Wir empfehlen, nur die nötigsten Wertsachen mit zum Bootshaus zu nehmen. Während des Paddelns empfiehlt es sich, einen kleinen wasserdichten Packsack für Schlüssel, Handy und Portemonnaie mitzunehmen.

## 7. Gibt es was, was ich beim Stand-Up-Paddling (SUP) beachten muss?

- Bei SUPpen gelten dieselben Regeln, wie beim Kajak-Fahren auch. Der einzige Unterschied ist, dass das SUPpen (vor allem für ungeübte SUPper) oft im Wasser endet – haltet also Wechselklamotten bereit und sichert eure Wertsachen (inkl. Brillen) gut! Der OH plant mit der Anschaffung von ein paar wenigen SUPs im Laufe des Jahres. Da diese nicht ganz so robust sind, wie unsere PE-Boote, bitten wir euch, damit gut umzugehen (z.B. nirgendwo gegen zu fahren – besonders beim Anlegen – und auf die Finne zu achten).

## 8. Und wann ruft man „Wahrschau“?

- Mit dem lauten Ruf „Wahrschau!“ will

man andere Verkehrsteilnehmer auf dem Wasser vor einer Gefahr, z.B. vor einer bevorstehenden Kollision, warnen. Bitte reagiert auf den Warnruf bzw. nutzt den allgemein bekannten Warnruf, um gefährliche Situationen zu vermeiden.

## 9. Was mache ich mit meinem Müll?

- Alles was wir Wassersportler mit aufs Wasser nehmen, nehmen wir auch wieder mit! Es ist selbstverständlich, dass wir unseren Müll nicht ins Wasser werfen oder irgendwo liegen lassen. Im Gegenteil, wenn alle Paddler bei jeder Fahrt ein Stück Müll aus dem Wasser fischen (z.B. Verpackung oder eine PET-Flasche), dann sorgen wir dafür, dass unsere Alster sauber bleibt.



Max



### Over Arbeitstage

Aufräumen, werkeln und Steine schleppen an der Elbe:

**Sa., 03.08.2019, 10:00**



Bernd

### OH Sommerfest

Auch dieses Jahr wird unser schönes Sommerfest bei hoffentlich schönem Wetter wieder stattfinden!

Dieses Jahr wollen wir auf dem Weg zu unserem Sommerfest in Over noch einen kleinen Zwischenstopp einlegen!

Bei Fragen ruft mich (Max) gerne an, oder schreibt mir: 1.vorsitz@overfreunde.de - 0176/64002611

**Samstag, 22. Juni:**



Der Vorstand

10 Uhr Treffen am Bootshaus – Gepäck wird vom Gepäckdienst nach Over gefahren  
13 Uhr Hamburg Commercial Bank Run 2019

15 Uhr Weiterpaddeln nach Over  
17-18:30 Uhr Zelte aufbauen, Baden, Spielen  
Ab 18:30 Uhr Grillen (Wenn möglich eigenes Geschirr mitbringen. Grillgut und Getränke werden vom Verein organisiert. Bei Regen wird ein großer Pavillon aufgebaut.)

### Sonntag, 23. Juni:

10 Uhr Frühstück (frische Brötchen werden vom Verein organisiert)  
12 Uhr Abfahrt Over  
15 Uhr Ankunft am Bootshaus



vander  
paddeln

Kleine oder große Runden über Alster und die verschiedensten Kanäle  
Bootshaus: Montag, ca. 19 – 21 Uhr  
Info: Gisela – 040/63 68 49 86

Kanu  
spa

Spiel und Spaß mit Boot und Ball  
Bootshaus: Montags ca. 19 – 21 Uhr  
Info: Max – 0176/64 00 26 11

beginners

Gemütliche Runde mit Jutta über die Alster, für Anfänger  
Bootshaus: Montags und Mittwochs, 19:15 Uhr  
Info: Jutta – 0178/723 79 62

MITTWOCH  
Sport

Spiel und Spaß. Aber ohne Boot!  
Termin: Mittwoch 20 – 22 Uhr  
Halle: Schule Altonaer Str.  
Info: Ronald – 040/87 52 00

Minis

Spiel und Spaß mit den verschiedensten Booten auf und am Wasser  
Bootshaus: Donnerstag 17 – 18.30 Uhr  
Info: Valentin – 0159 01315058

YOUNESTER

Was die Kleinen können, ... :-)  
Bootshaus: Donnerstag 18.30 – 20 Uhr  
Info: Valentin - 0159 01315058  
Stine – 0176/514 219 79

Absender: WSV Overfreunde Hamburg e. V. – c/o B. Fehrmann, Greifenhagener Str. 7, 22147 Hamburg

# Zum Schluss

## Willkommen

Wir freuen uns fünf neue Mitglieder begrüßen zu dürfen, die ab dem 01.04.2019. aufgenommen wurden. Wir wünschen euch einen tollen Einstieg in den OH und viel Spaß beim Paddeln!

**zum 01.04.19: Almut, Birk, Jan, Tammo und Toke!**

 Der Vorstand

## Rabatt bei Globetrotter

Alle OH-Mitglieder bekommen bei Globetrotter einen Vereinsrabatt von 10% (wird direkt an der Kasse abgezogen)! Um diesen Rabatt bei euch freizuschalten, müsst ihr als Erstes ein Kundenkonto bei Globetrotter haben und dann eine Mail an [info@globetrotter.de](mailto:info@globetrotter.de) mit folgenden Infos schicken:

**Kopie des OH-Mitgliedsausweises mit aktueller Beitragsmarke**

**Vereinskundennummer: 1025681**

Eure eigene Globetrotter-Kundennummer  
Dann bekommt ihr eine Bestätigungsmail

mit dem Zeitraum des gewährten Rabatts (i.d.R. ein Jahr). Der Rabatt kann nur per Mail und nicht an der Kasse gewährt werden!

Viel Spaß beim Shoppen!

 Max

## Sperrung der Alster

An folgenden Wochenenden ist die **Binnenalster** wegen Sportveranstaltungen gesperrt:

**6./7. Juli**                      **Triathlon**

**27./28. Juli**                   **Ironman**

 Gisela

## Einsendeschluss

Für die nächste Ausgabe benötigen wir eure Beiträge bis zum 25. Juli. 2019 an [overfreund@overfreunde.de](mailto:overfreund@overfreunde.de).

 Die Redaktion